

Wir schaffen Vertrauen

schufa

SCHUFA Holding AG - Postfach 10 21 66 - 44721 Bochum

SCHUFA Holding AG
Verbraucherservicezentrum
Postfach 56 40
30056 Hannover

Tel.: 01805 - SCHUFA*
01805 - 724832*

*14 Cent/Min. aus den dt. Festnetzen
Mobilfunkpreise max. 42 Cent/Min.

www.meineSCHUFA.de

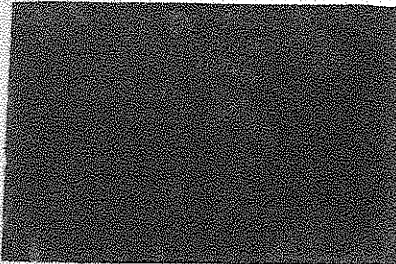

Anlage zur Datenübersicht nach §34 Bundesdatenschutzgesetz
Unsere Referenz : 1001204612

27. April 2010

Sehr geehrter Herr [REDACTED],

wie angekündigt erhalten Sie im Folgenden die gewünschte Auskunft über die zu Ihrer Person von uns übermittelten Wahrscheinlichkeitswerte sowie weitere Informationen.

Zum Thema Scoring können Sie sich unter www.Scoring-Wissen.de informieren.

Mit freundlichen Grüßen

Ihr Verbraucherserviceteam
der SCHUFA Holding AG

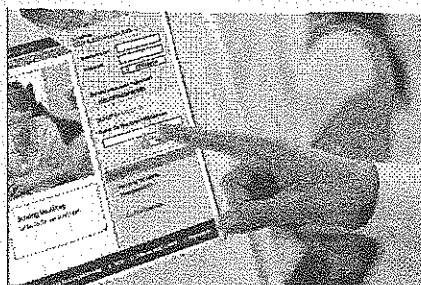

**Sie wollen dauerhaft Einblick
in Ihre Daten?**

Registrieren Sie sich jetzt auf
www.meineSCHUFA.de/gutschein und
entdecken Sie viele nützliche Services und Produkte.
Jetzt für nur 12,50 Euro statt 28,50 Euro anmelden.

Ihr persönlicher
Gutschein-Code:
SICHERHEIT

1780525452432000003 / 000003 / 000004

Wir schaffen Vertrauen

schufa

SCHUFA Holding AG - Postfach 10 21 66 - 44721 Bochum

DV 05 0,90 Deutsche Post 



*K4000*407*0002366*

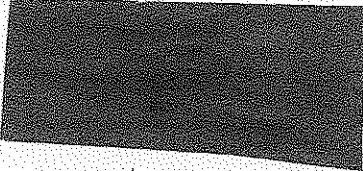

SCHUFA Holding AG
Verbraucherservicezentrum
Postfach 56 40
30056 Hannover

Tel.: 01805 - SCHUFA*
01805 - 724832*

*14 Cent/Min. aus den dt. Festnetzen
Mobilfunkpreise max. 42 Cent/Min.

www.meineSCHUFA.de

Datenübersicht nach §34 Bundesdatenschutzgesetz

27. April 2010

Unsere Referenz : 100 

Sehr geehrter Herr 

im Folgenden erhalten Sie die gewünschte Datenübersicht nach §34 Bundesdatenschutzgesetz über die zu Ihrer Person bei uns zum 27.04.2010 gespeicherten Daten.

Persönliche Daten

SCHUFA-Kundennummer
Nachname
Vorname
Geburtsdatum
Geburtsort

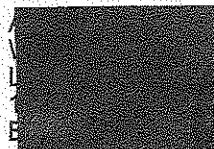
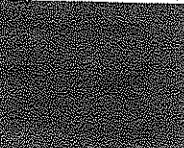
L
E
28209 Bremen, H
28203 Bremen, C
28203 Bremen, A  D

Aktuelle Adresse
Sonstige, auch frühere Adressen

Weitere gespeicherte Informationen werden separat aufgeführt.

Sollten die Daten dieser Datenübersicht nach §34 Bundesdatenschutzgesetz Ihrer Ansicht nach unrichtig sein, dann wenden Sie sich bitte an das oben genannte Verbraucherservicezentrum.

Wir werden die entsprechenden Angaben in Abstimmung mit dem einmeldenden Vertragspartner prüfen. Ihr Bestreiten wird durch einen entsprechenden Vermerk kenntlich gemacht. Ergibt die Prüfung, dass die Daten nachweislich falsch sind, so werden diese berichtigt. Unzulässig gespeicherte Daten werden gelöscht.

Die Anlage zu Ihrer Datenübersicht (Wahrscheinlichkeitswerte, weitere Informationen) erhalten Sie in einem separaten Schreiben.

Mit freundlichen Grüßen

Ihr Verbraucherserviceteam
der SCHUFA Holding AG

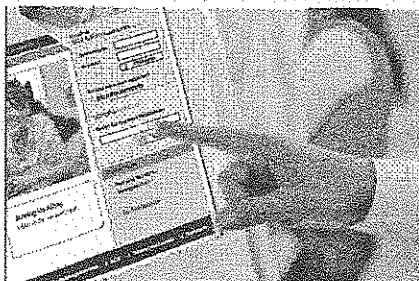

**Sie wollen dauerhaft Einblick
in Ihre Daten?**

Registrieren Sie sich jetzt auf
www.meineSCHUFA.de/gutschein und
entdecken Sie viele nützliche Services und Produkte.
Jetzt für nur 12,50 Euro statt 28,50 Euro anmelden.

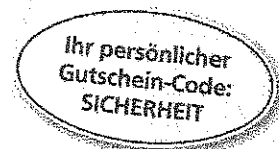

1780525452432000002 / 000001 / 000004

Am 06.07.2009 hat eBay International AG Attn. Ap. Germany Po 4500115946 eine Anfrage zur Identitäts- bzw. Altersprüfung gestellt. Die Prüfung von Identitätsdaten mit Hilfe der SCHUFA kann die Sicherheit im Internet verbessern und auch als Maßnahme zum Jugendschutz (Altersverifizierung) eingesetzt werden. Anhand des SCHUFA-Datenbestandes werden Angaben zur Identität verifiziert, aber keine bei der SCHUFA gespeicherten Daten weiter gegeben.

Deutsche Bank Privat- und Geschäftskunde IFC Bremen Domshof hat mitgeteilt, dass ein Girokonto unter der Kontonummer [REDACTED] eröffnet wurde. Diese Information wird gespeichert, solange die Geschäftsbeziehung besteht.

Am 02.04.2010 wurde der Basisscore 98,09% von theoretisch möglichen 100% berechnet. Beim SCHUFA-Basisscore handelt es sich um einen von Branchen, Unternehmen und einzelnen Geschäftsarten unabhängigen Orientierungswert, der alle drei Monate neu berechnet wird. Unsere Vertragspartner erhalten zur Unterstützung ihrer Geschäftsentscheidungen in der Regel spezielle branchenspezifische oder individuelle Scores, die durchaus vom Basisscore abweichen können. Der Basisscore wird anhand moderner mathematisch-statistischer Verfahren erstellt und basiert auf den zu Ihrer Person bei der SCHUFA gespeicherten Daten. Weitere Informationen entnehmen Sie bitte dem Internet unter www.meineSCHUFA.de/score.

I. In den letzten 12 Monaten beauskunftete Wahrscheinlichkeitswerte (Stand 01.04.2010)

Datum	Unternehmen	Bazzeichnung	Scorewert	Risiko in den Datenarten*					Bedeutung insgesamt
				Ratingstufe	Erfüllungs-wahrscheinlichkeit	Bisherige Zahlungsverstöße	Kreditaktivität letztes Jahr	Kreditnutzung	
Zu Ihrer Person wurden in den letzten 12 Monaten keine Scorewerte übermittelt.									

II. Aktuelle Wahrscheinlichkeitswerte

Datum	Bazzeichnung	Scorewert	Risiko in den Datenarten*								Bedeutung insgesamt
			Ratingstufe	Erfüllungs-wahrscheinlichkeit	Bisherige Zahlungsverstöße	Kreditaktivität letztes Jahr	Kreditnutzung	Länge Kredithistorie	Allgemeine Daten	Anschriften-daten	
05.05.2010	SCHUFA-Score für Banken, Version 2.0	9830	B	98,20 %	deutlich unter-durchschnittliches Risiko	deutlich unter-durchschnittliches Risiko	durchschnittliches Risiko	unterdurchschnittliches Risiko	unterdurchschnittliches Risiko	nicht verwendet	sehr geringes Risiko
05.05.2010	SCHUFA-Score für Telekommunikationsunternehmen, Version 2.0	9895	B	97,83 %	nicht verwendet	deutlich unter-durchschnittliches Risiko	deutlich über-durchschnittliches Risiko	deutlich über-durchschnittliches Risiko	deutlich über-durchschnittliches Risiko	nicht verwendet	sehr geringes Risiko
05.05.2010	SCHUFA-Score für Sparkassen/Genossenschaftsbanken, Version 1.0	490	D	96,31 %	deutlich unter-durchschnittliches Risiko	deutlich unter-durchschnittliches Risiko	deutlich unter-durchschnittliches Risiko	überdurchschnittliches Risiko	überdurchschnittliches Risiko	nicht verwendet	geringes bis über-schaubares Risiko
05.05.2010	SCHUFA-Score für Handel, Version 2.0	9865	B	98,84 %	deutlich unter-durchschnittliches Risiko	deutlich unter-durchschnittliches Risiko	durchschnittliches Risiko	durchschnittliches Risiko	durchschnittliches Risiko	nicht verwendet	sehr geringes Risiko
05.05.2010	SCHUFA-Score für Hypothekengeschäft, Version 2.0	9871	B	98,74 %	deutlich unter-durchschnittliches Risiko	deutlich unter-durchschnittliches Risiko	durchschnittliches Risiko	deutlich unter-durchschnittliches Risiko	deutlich unter-durchschnittliches Risiko	nicht verwendet	sehr geringes Risiko
05.05.2010	SCHUFA-Score für Versandhandel, e-Commerce und Identitätsmanagement, Version 2.0	9886	B	99,08 %	deutlich unter-durchschnittliches Risiko	deutlich unter-durchschnittliches Risiko	deutlich unter-durchschnittliches Risiko	überdurchschnittliches Risiko	überdurchschnittliches Risiko	nicht verwendet	sehr geringes Risiko
05.05.2010	SCHUFA-Score für Freiberufler, Version 1.0	507	D	99,24 %	nicht verwendet	deutlich unter-durchschnittliches Risiko	deutlich unter-durchschnittliches Risiko	deutlich unter-durchschnittliches Risiko	deutlich über-durchschnittliches Risiko	nicht verwendet	sehr geringes Risiko
05.05.2010	SCHUFA-Score für Kleingewerbetreibende, Version 1.0	563	C	98,33 %	nicht verwendet	deutlich unter-durchschnittliches Risiko	deutlich unter-durchschnittliches Risiko	deutlich unter-durchschnittliches Risiko	deutlich über-durchschnittliches Risiko	nicht verwendet	sehr geringes Risiko

* Hierzu wird Ihr Datensatz mit den anderen mit dieser Scorekarte bewerteten Fällen verglichen.